



EIGENHEIM.  
LANGENTHAL

Anmeldeschluss:  
30. September 2022

Anmelden:  
kontakt@eigenheim-langenthal.ch

# Definitive Anmeldung Langenthal 2023

Donnerstag 20. bis Sonntag 23. April 2023

**Korrespondenzadresse** («Firma» identisch mit obligatorischem Grundeintrag im Ausstellerverzeichnis / max. 40 Zeichen inkl. Leerschläge):

**Firma** \_\_\_\_\_

Branche \_\_\_\_\_

Strasse \_\_\_\_\_

PLZ/Ort \_\_\_\_\_

Tel.-Nr. \_\_\_\_\_

E-Mail \_\_\_\_\_

Webseite \_\_\_\_\_

**Kontaktperson**

Vorname \_\_\_\_\_ Name \_\_\_\_\_

Direkte Tel.-Nr. \_\_\_\_\_ Mobile \_\_\_\_\_

E-Mail \_\_\_\_\_

**Mitaussteller**

**Firma** \_\_\_\_\_

Branche \_\_\_\_\_

Strasse \_\_\_\_\_

PLZ/Ort \_\_\_\_\_

Tel.-Nr. \_\_\_\_\_

E-Mail \_\_\_\_\_

Webseite \_\_\_\_\_

## ImmoPoint

Wir sind interessiert an einer Präsenz im «ImmoPoint – Treffpunkt Immobilien»  
(Für Immobilienfirmen und Architekturbüros)  
Der Veranstalter entscheidet abschliessend über die Standortzuteilung.



## Miete Standfläche exkl. Standbau (exkl. Wände, Teppich usw.).

**Ich bestelle Standfläche in der Halle** CHF 180 / m<sup>2</sup>

**Wir verfügen über einen eigenen Systemstand / individuellen Messestand (bitte zutreffendes unterstreichen!).**  
**Mobile Elemente werden NICHT als Messewände betrachtet und müssen auf Kosten des Ausstellers zwingend mit Normwänden ergänzt werden (Fr. 50.-/lfm Wand):**

Wir benötigen dafür eine Standfläche von: L \_\_\_\_\_ m x T \_\_\_\_\_ m = \_\_\_\_\_ m<sup>2</sup> = Total CHF \_\_\_\_\_

Bei Standhöhe über 275 cm bitte Angabe der Standhöhe: \_\_\_\_\_ cm

**Ich bestelle Standfläche im Freien (gedeckter Unterstand)** CHF 120 / m<sup>2</sup>

Wir benötigen dafür eine Standfläche von: L \_\_\_\_\_ m x T \_\_\_\_\_ m = \_\_\_\_\_ m<sup>2</sup> = Total CHF \_\_\_\_\_

## Gewünschter Standtyp für sämtliche Messestände. (Bei 3 x 3 m Standfläche ist Typ Eckstand nur beschränkt möglich.)

<input type="checkbox"/> Reihenstand	1 Seite offen		kein Zuschlag	
<input type="checkbox"/> Eckstand	2 Seiten offen		Zuschlag: CHF 20 / m <sup>2</sup>	_____ m <sup>2</sup> = Total CHF _____
<input type="checkbox"/> Kopfstand (mind. 6 x 4 m)	3 Seiten offen		Zuschlag: CHF 25 / m <sup>2</sup>	_____ m <sup>2</sup> = Total CHF _____
<input type="checkbox"/> Inselstand (mind. 6 x 5 m)	4 Seiten offen		Zuschlag: CHF 30 / m <sup>2</sup>	_____ m <sup>2</sup> = Total CHF _____

**Zwischentotal von Seite 1** CHF \_\_\_\_\_

## Miete Normstandbau exkl. Standfläche

### MODUL 1

Der Preis von **CHF 60 /m<sup>2</sup>** (Reihenstand/ohne Zuschläge) deckt folgende Leistungen ab:

- > Octanorm Systemelemente
- > Maxima-Flachträger an den offenen Standseiten, Bauhöhe 2750 mm
- > Rück- und Seitenwände 2500 mm hoch, weiss, MDF 3,2 mm stark, andere Farben kostenpflichtig
- > sichtbare Fläche je Wandelement: H 2340x B 950 mm
- > Teppichboden dunkelgrau mit Abdeckfolie, andere Farben kostepflichtig
- > 1 Blende H 300x B 1980 mm, mit Beschriftung, max. 30 Zeichen, Helvetica Cond. Bold, schwarz, Schrifthöhe max. 180 mm
- > Beleuchtung mit Stromschiensystem «LED-Strahler» 30 W, 1 Strahler je 3 m<sup>2</sup> Standfläche, inkl. Verkabelung, exkl. Stromanschluss

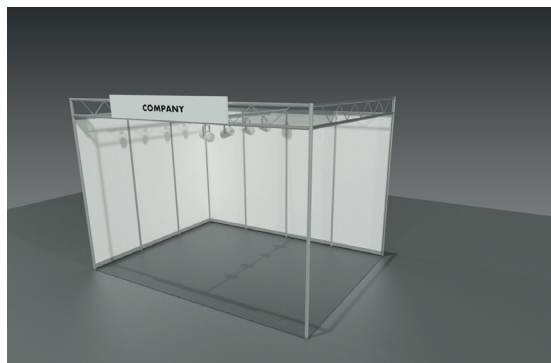

Darstellung als Eckstand

### MODUL 2

Der Preis von **CHF 65 /m<sup>2</sup>** (Reihenstand/ohne Zuschläge) deckt folgende Leistungen ab:

- > Octanorm Systemelemente
- > Rück- und Seitenwände 2500 mm hoch, weiss, MDF 3,2 mm stark, andere Farben kostenpflichtig
- > sichtbare Fläche je Wandelement: H 2340 x B 950 mm
- > Teppichboden anthrazit mit Abdeckfolie, andere Farben kostenpflichtig
- > Umlaufende Blende an den offenen Standseiten, 3,0m hoch, ohne Beschriftung
- > Beleuchtung mit Langarmstrahlern 60W, an Rück- und Seitenwand montiert, 1 Strahler je 4 m<sup>2</sup> Standfläche, inkl. Verkabelung, exkl. Stromanschluss

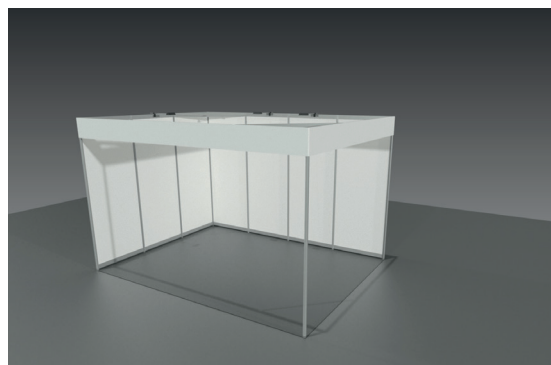

Darstellung als Eckstand

### MODUL 3

Der Preis von **CHF 75 /m<sup>2</sup>** (Reihenstand/ohne Zuschläge) deckt folgende Leistungen ab:

- > Teppichboden anthrazit inkl. Abdeckfolie, andere Farben kostenpflichtig
- > Systemelemente silber, Bauhöhe 2,5m, Rück- und Seitenwände weiss
- > eingefasste Blende aus Designprofilen, ausgefacht MDF weiss Standseiten mit Beschriftung bis 30 Zeichen, Bauhöhe 3,0m
- > Beschriftungsfläche 2346 x 420 mm
- > Beleuchtung mit Stromschiensystem, je 3m<sup>2</sup> ein Strahler auf Stromschiene inkl. Verkabelung, exkl. Stromanschluss

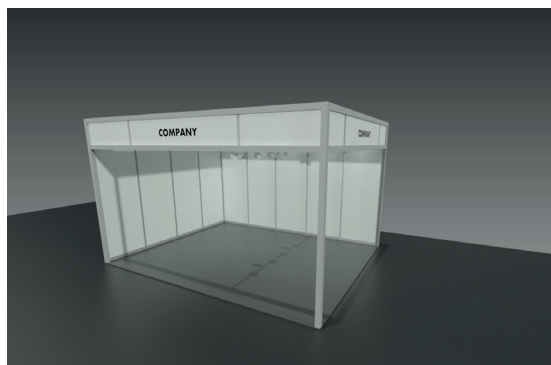

Darstellung als Eckstand

### MODUL 4

Der Preis von **CHF 129 /m<sup>2</sup>** (Reihenstand/ohne Zuschläge) deckt folgende Leistungen ab:

- > Teppichboden anthrazit inkl. Abdeckfolie, andere Farben kostenpflichtig
- > Wandaufbau aus mila-wall Wandsystem, Rück- und Seitenwände weiss, Bauhöhe 3m
- > Kabine 2x1 m mit abschliessbarer Tür
- > abgehängte Blende 1980 x 300 mm ohne Beschriftung an Maxima-Light-Trägerkonstruktion
- > Beleuchtung mittels Strahlern an Stromschiene montiert, je 4m<sup>2</sup> 1 Spot inkl. Verkabelung, exkl. Stromanschluss
- > 1 Counter

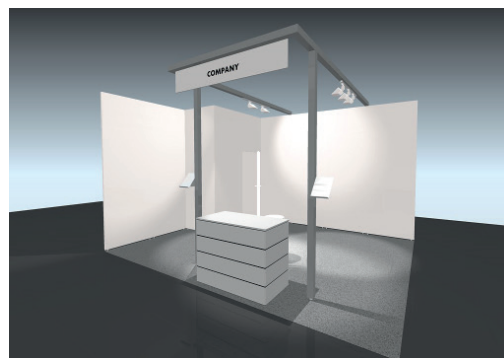

Darstellung als Eckstand  
Standbeispiel mit Prospektablagen und Blendenschrift (optional zubuchbar)

Zwischentotal von Seite 1

CHF \_\_\_\_\_

### Miete Normstandbau und Pagoden exkl. Standfläche

Ihre nachfolgend geäusserten Wünsche werden wir wenn immer möglich berücksichtigen.

**Maximale Höhe = 6 m (2-geschossig), minimale Standtiefe = 3 m.**

- |  |                                   |  |
|--|-----------------------------------|--|
| <input type="checkbox"/> Normstand Modul 1 | L ___ x T ___ = ___m <sup>2</sup> | à CHF 60 / m <sup>2</sup> = Total CHF _____  |
| <input type="checkbox"/> Normstand Modul 2 | L ___ x T ___ = ___m <sup>2</sup> | à CHF 65 / m <sup>2</sup> = Total CHF _____  |
| <input type="checkbox"/> Normstand Modul 3 | L ___ x T ___ = ___m <sup>2</sup> | à CHF 75 / m <sup>2</sup> = Total CHF _____  |
| <input type="checkbox"/> Normstand Modul 3 | L ___ x T ___ = ___m <sup>2</sup> | à CHF 129 / m <sup>2</sup> = Total CHF _____ |

### Preise jeweils zuzüglich Standfläche und MwSt.

Obligatorische Kommunikationspaket inkl. Eintrag Ausstellerverzeichnis:	CHF	500
Obligatorische Ticketgebühr, unbeschränkte Anzahl Eintrittscodes (print oder digital):	CHF	100
<input type="checkbox"/> Gebühr pro Mitaussteller (bewilligungspflichtig) mit physischer Präsenz am gleichen Stand: CHF 500	CHF	
<input type="checkbox"/> Gebühr pro Mitaussteller (bewilligungspflichtig) ohne physische Präsenz am gleichen Stand: CHF 200	CHF	
<b>Total exkl. MwSt.</b>	<b>CHF</b>	_____

**Die definitive Anmeldung erfolgt nach Eingang der Anzahlung über CHF 900 zzgl. obligatorische Kommunikations- und Ticketgebühr gemäss Rechnung. Mit Unterzeichnung der definitiven Anmeldung erklärt sich der Aussteller mit dem Ausstellerreglement einverstanden. Stand August 2020.**

### Suchbegriffe Branchenverzeichnis: Wir wünschen einen Eintrag unter folgenden Suchbegriffen (max. 10 Suchbegriffe):

- |   |  |   |
|---|--|---|
| <input type="checkbox"/> Architektur und Planung                                | <input type="checkbox"/> Fenster                                     | <input type="checkbox"/> Innenausbau und Raumgestaltung                                       |
| <input type="checkbox"/> Bad und Wellness                                       | <input type="checkbox"/> Fertig-, System- und Elementhäuser          | <input type="checkbox"/> Intelligentes Wohnen und Vernetzung                                  |
| <input type="checkbox"/> Baufinanzierung  | <input type="checkbox"/> Gartenarchitektur und Landschaftsgestaltung | <input type="checkbox"/> Küchenbau  |
| <input type="checkbox"/> Bauland  | <input type="checkbox"/> Gebäudehülle / Dämmung                      | <input type="checkbox"/> Modernisierung / Renovation / Sanierung                              |
| <input type="checkbox"/> Bauobjekte   | <input type="checkbox"/> Generalunternehmer / Bauunternehmungen      | <input type="checkbox"/> Ökologisches Bauen   |
| <input type="checkbox"/> Bauprojekte  | <input type="checkbox"/> Hausbau generell                            | <input type="checkbox"/> Rechts-, Steuer- und Vorsorgeberatung im Zusammenhang mit Immobilien |
| <input type="checkbox"/> Baustoffe  | <input type="checkbox"/> Haustechnik                                 | <input type="checkbox"/> Rollläden / Storen / Wetterschutz / Pergola                          |
| <input type="checkbox"/> Bedachung  | <input type="checkbox"/> Heizung und Wärme                           | <input type="checkbox"/> Sicherheit   |
| <input type="checkbox"/> Beleuchtung und Licht                                  | <input type="checkbox"/> Holzbau                                     | <input type="checkbox"/> Solarenergie / Solartechnik  |
| <input type="checkbox"/> Beratung / Planung / Projektierung                     | <input type="checkbox"/> Holzhausbau                                 | <input type="checkbox"/> Türen und Tore   |
| <input type="checkbox"/> Bodenbeläge  | <input type="checkbox"/> Immobilienangebot                           | <input type="checkbox"/> Versicherungen   |
| <input type="checkbox"/> Cheminées und Öfen                                     | <input type="checkbox"/> Immobilienreuehand und -verwaltung          | <input type="checkbox"/> Wintergärten   |
| <input type="checkbox"/> Elektroinstallationen                                  | <input type="checkbox"/> Immobilienvermittlung                       | <input type="checkbox"/> Wohndesign   |
| <input type="checkbox"/> Energieberatung, -planung, -versorgung                 | <input type="checkbox"/> Immobilienversicherungen                    | <input type="checkbox"/> Wohneigentumsfinanzierung  |
| <input type="checkbox"/> Energieeffizientes Bauen und Modernisieren / MINERGIE® | <input type="checkbox"/> Innenarchitektur                            | <input type="checkbox"/> _____  |
| <input type="checkbox"/> Erneuerbare Energien                                   |  | <input type="checkbox"/> _____  |

### Bemerkungen

Ort / Datum:

Der Aussteller (Stempel / Unterschrift):

Wird durch den Veranstalter ausgefüllt:

Eingangsdatum: \_\_\_\_\_

EH.2023 Langenthal / registriert: \_\_\_\_\_